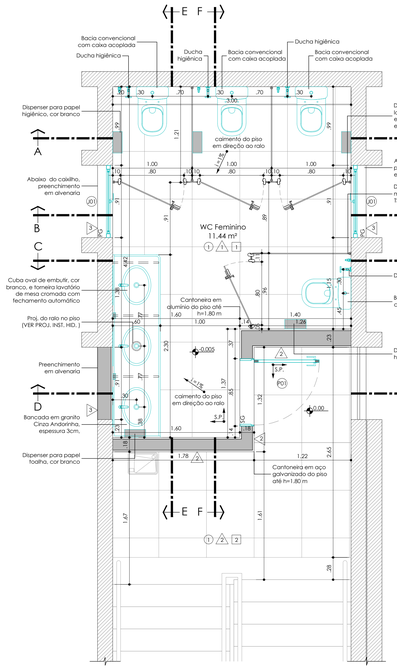

1º PATAMAR - WC FEMININO - PLANTA
Escala 1:25

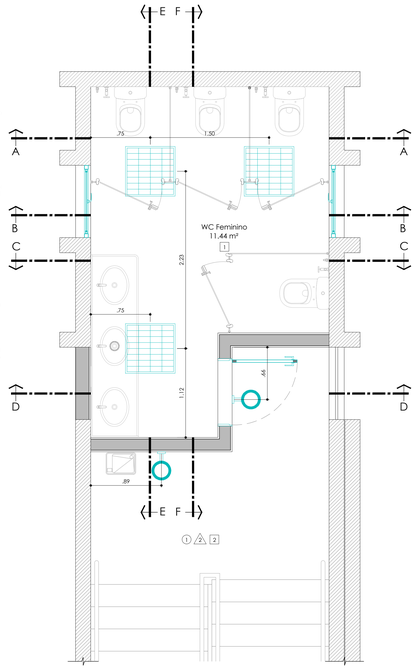

1º PATAMAR - ILUMINAÇÃO WC FEMININO
Escala 1:25

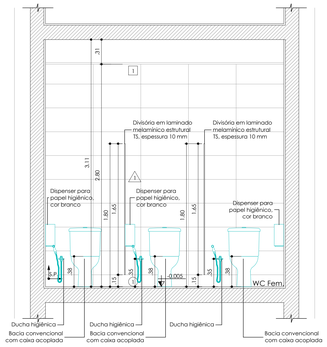

1º PATAMAR - WC FEMININO - CORTE AA
Escala 1:25

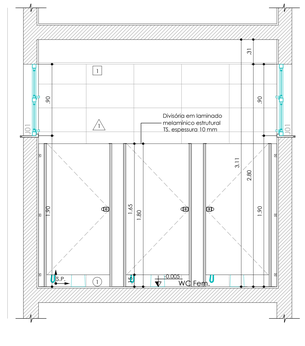

1º PATAMAR - WC FEMININO - CORTE BB
Escala 1:25

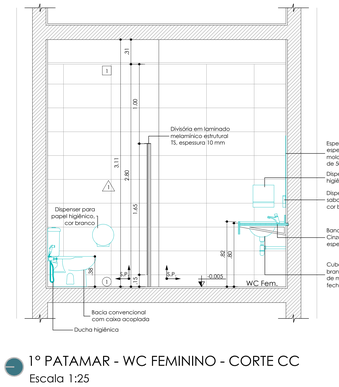

1º PATAMAR - WC FEMININO - CORTE CC
Escala 1:25

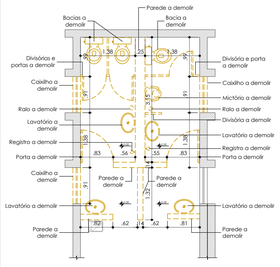

1º PATAMAR - PLANTA DE DEMOLIÇÃO
Escala 1:50

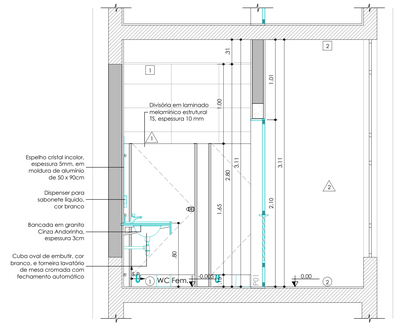

1º PATAMAR - WC FEMININO - CORTE DD
Escala 1:25

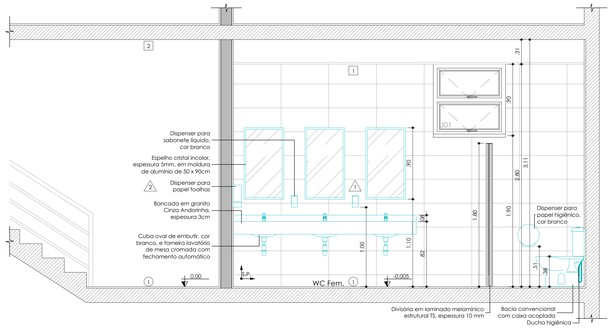

1º PATAMAR - WC FEMININO - CORTE EE
Escala 1:25

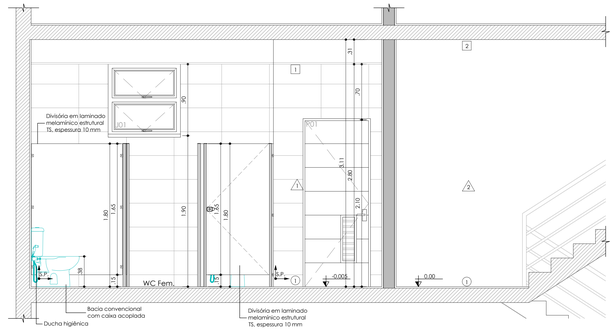

1º PATAMAR - WC FEMININO - CORTE FF
Escala 1:25

ESPECIFICAÇÃO DE ACABAMENTOS

○ PISO

1 Piso em porcelanato retificado sobre argamassa de regularização, dimensão 60 x 60 cm, referência comercial: linha Pietra di Firenze, cor Off White - Portobello, Eliane, Portinari ou equivalente técnico. Rejunte linha Juntaplus Fina, cor Cinza Claro, referência comercial: Eliane, Quartzolit, Embracon ou equivalente técnico. Rodapés da mesma linha do piso, dimensão 15 x 60 cm, cor Off White, nas paredes que receberem acabamento em tinta látex.

△ PAREDES

1 Revestimento em porcelanato retificado, medida 30 x 60 cm, assentadas em junta prumo sobre massa grossa sarrafeada até o teto; referência comercial: linha White Home, cor Certin Branco - Portinari, Eliane, Portobello ou equivalente técnico. Rejunte anti-mofo linha Juntaplus Fina, cor Branco, referência comercial: Eliane, Quartzolit, Embracon ou equivalente técnico.

2 Aplicação de látex PVA acetinado em três demãos sobre massa PVA (paredes internas) conforme padrão existente.

3 Aplicação de látex acrílico acetinado em três demãos sobre selador acrílico (paredes externas) conforme padrão existente.

OBSERVAÇÃO: Nas arestas e cantos vivos, prever instalação de cantoneiras de proteção do piso até h=1.80m, cor branco, sendo: cantoneira em AÇO GALVANIZADO para paredes rebocadas e cantoneira em ALUMÍNIO para paredes com revestimento cerâmico.

□ FORRO

1 Forro em gesso monolítico RU com pintura em látex acrílico acetinado; referência comercial do tinta: cor branca, código 001 - Coral, Sherwin Williams, Suvinil ou equivalente técnico. Junta de dilatação de 2.0 cm entre a parede e o gesso monolítico, com fabtica em alumínio com pintura eletrostática cor branca. Ver detalhamento e paginação no projeto arquitetônico.

2 Laje com aplicação de pintura em látex acrílico acetinado; referência comercial: cor branco, código 001 - Coral, Sherwin Williams, Suvinil ou equivalente técnico.

QUADRO DE CAIXILHOS E PORTAS

	DESCRIÇÃO DE CAIXILHOS	LARG.	ALT.	PEIT.	QTDE.
J01	Caixilho em alumínio com vidro, 02 folhas.	0,91	0,90	1,90	04
	DESCRIÇÃO DE PORTAS	LARG.	ALT.		QTDE.
P01	Porta em madeira, 01 folha de abrir. Grelha de ventilação em alumínio, com requadro em alumínio. Batente em chapa metálica.	0,80	2,10		02

OBSERVAÇÕES: consultar as pranchas de detalhamento de portas e caixilhos.

QUADRO DE NOTAS

01 Em todas as sanitários, solo o piso cerâmico, aplicação de argamassa polimérica (Denverfex 100) para impermeabilização.
02 (SG) Soleiras em granito Cinza Andorinha, espessura 2 cm.
03 (PG) Peitoris em granito Cinza Andorinha, espessura 2 cm.
04 Fechamento em bloco de concreto com espessura de 14 ou 19 cm, conforme projeto arquitetônico.
05 Vergas (sobre portas e caixilhos) e contra-vergas (em caixilhos)em concreto. Ver detalhe típico na prancha de detalhamento de portas e caixilhos.
06 Divisórias e portas dos vestiários em painéis de laminado melamínico estrutural TS, espessura 10 mm, referência comercial: cor Platina, código L 039 - Fórmica, Madepaz, Formline ou equivalente técnico. Perfis em alumínio anodizado natural. Referência comercial do conjunto: Neocom, Falco, Mirantar ou equivalente técnico.

QUADRO DE LOUÇAS E METAIS DOS SANITÁRIOS

CUBAS
Cuba de embutir oval grande, medidas: 49cm x 36.5cm, cor branco. Referência comercial: código: L37 - Deca, Celite, Icasa ou equivalente técnico. **Aplicação:** Sanitários Feminino e Masculino.

BACIAS E MICTÓRIOS
Bacia convencional com caixa acoplada, cor branco. Referência comercial: Linha Vogue Plus, código: CP525 - Deca, Celite, Icasa ou equivalente técnico. **Aplicação:** Sanitários Feminino e Masculino.
Mictório convencional com sifão integrado, cor branco. Referência comercial: código: M712 - Deca, Celite, Icasa ou equivalente técnico. **Aplicação:** Sanitário Masculino.

TORNEIRAS
Torneira lavatório mesa com fechamento automático. Referência comercial: Linha Decamatic Eco, código 1173C - Deca, Docol, Lorenzetti ou equivalente técnico. **Aplicação:** Sanitários Feminino e Masculino.
Ducha higiênica com registro e derivação com golfinho cromado. Referência comercial: Linha by, código: 1984 C37 ACT CR - Deca, Docol, Lorenzetti ou equivalente técnico. **Aplicação:** Sanitários Feminino e Masculino.
Acabamento do registro de pressão. Referência comercial: Linha Max - Deca, Docol, Lorenzetti ou equivalente técnico. **Aplicação:** conforme projeto de Instalações Hidráulicas, nos registros de controle nos sanitários Feminino e Masculino.

VÁLVULAS DE ESCOAMENTO
Válvula de escoamento para lavatórios e cubas de louça. Referência comercial: Modelo 1602 C PLA - Deca, Docol, Fabrimar ou equivalente técnico. **Aplicação:** nos lavatórios e cubas dos Sanitários Feminino e Masculino.

ACESSÓRIOS
Dispenser para sabonete líquido com dosador em ABS branco, altura de fixação conforme NBR9050; referência comercial: Jofel, Santher, Melhoramentos ou equivalente técnico. **Aplicação:** Sanitários Feminino e Masculino.
Dispenser para papel toalha em ABS branco, altura de fixação conforme NBR9050; referência comercial: Jofel, Santher, Melhoramentos ou equivalente técnico. **Aplicação:** Sanitários Feminino e Masculino.
Dispenser para papel higiênico em ABS branco, altura de fixação conforme NBR9050; referência comercial: Jofel, Santher, Melhoramentos ou equivalente técnico. **Aplicação:** Sanitários Feminino e Masculino.
Espelho cristal incolor, espessura 5mm, em moldura de alumínio de 50 cm x 90cm, instalado a 90 cm do piso. **Aplicação:** Sanitários Feminino e Masculino.

OBSERVAÇÃO: Deve-se atentar para que as funções para instalação dos acessórios sejam executadas entre os azulejos (no rejunte).

ESPECIFICAÇÃO DE LUMINÁRIAS

DESCRIÇÃO

Nos sanitários feminino, luminária de embutir em forro modulado com perfil "T" de aba 25mm para 4 lâmpadas fluorescentes tubulares de 16W. Corpo e aletas planas em chapa de aço tratada com acabamento em pintura eletrostática na cor branca. Refletor em alumínio anodizado de alto brilho (refletivo total de 86%). Equipada com porta-lâmpada antiparafuso em policarbonato, com trava de segurança e proteção contra aquecimento nos contatos. Referência comercial: modelo 2750, cód. 2750.416.108 - Italm, Stock, Projeto ou equivalente técnico.

Na sanitário masculino, aproveitamento de luminárias existentes.

Nos patamares (hall dos sanitários), luminária circular de sobrepor, para 2 lâmpadas fluorescentes compactas duplas de 18W, 4 pinos. Corpo em alumínio repuxado com acabamento em pintura eletrostática epóxi-pó na cor branca. Refletor em alumínio anodizado prateado. Vidro transparente. Referência comercial: mod. OURO-A, código 8097.2C6.410 - Italm, Stock, Projeto ou equivalente técnico.

NOTAS:
1. O CONSTRUTOR DEVERÁ VERIFICAR TODAS AS MEDIDAS "IN LOCO".
2. O PROJETO EXECUTIVO É COMPOSTO POR PRANCHAS DE DESENHOS, MEMORIAL DESCRITIVO E PLANILHA DE CUSTOS, QUE DEVERÃO SER CONSULTADOS EM CONJUNTO.
3. ESTE PROJETO EXECUTIVO DEVERÁ SER ANALISADO EM CONJUNTO COM OS PROJETOS DAS DEMAIS ÁREAS.

REVISÃO	DATA	DESCRIÇÃO DA REVISÃO
02		
01	07/06/16	PLANTA DE DEMOLIÇÃO SUBSTITUIDA POR LEVANTAMENTO ATUALIZADO – CPO–UNICAMP.

"É TERMINANTEMENTE PROIBIDO A REPRODUÇÃO DESTE DESENHO, POR QUALQUER MEIO, SEM PRÉVIA AUTORIZAÇÃO DA UNICAMP"

UNICAMP
COORDENADORIA DE PROJETOS E OBRAS
Pró-Reitoria de Desenvolvimento Universitário
CPO

UNIDADE: BLOCO MODULADO
OBRA: REFORMA DOS SANITÁRIOS DOS PATAMARES DA ESCADA
CÓDIGO DA OBRA CPO: REF_PINOT

graco
GRACO PROJETOS, EMPREENDIMENTOS E CONSTRUÇÃO S/C LTDA.
RUA PADRE TEIXEIRA, 1531 - CENTRO - SÃO CARLOS - SP
FONE / FAX: (16) 3372-2188 / 3307-7643
projetos@gracoarq.com.br - www.gracoarq.com.br

UNIDADE: BLOCO MODULADO
ENDEREÇO: CAMPUS: CIDADE UNIVERSITÁRIA "ZEFERINO VAZ", CAMPINAS, SP
ARQUIVO DWG: WC_BLMOD_EXE_ARQ01a03_R01
OBRA: REFORMA DOS SANIT. DOS PATAMARES DA ESCADA - ETAPA: EXECUTIVO (OS-38)
REF.: ARQ.
TÍTULO: TÍTULO1 TÍTULO2
FOLHA: 01/01-R1

AUTOR (ES) PROJETO:
ARQ. CAIO GRACCH. N. BRAÇA - CAU-nº A20287-7
eng. civil:
DESENVOLVIMENTO PROJETO:
ARQ. RENATA C. BUENO - CAU-nº A34890-1
ARQ. RENATA G. BUENO - CAU-nº A39967-1
ESTAG. ANA CAROLINA SANTIDRIO DELFIM
DESENHO: Renata
DATA: JUN/2015
ESCALA: 1:1