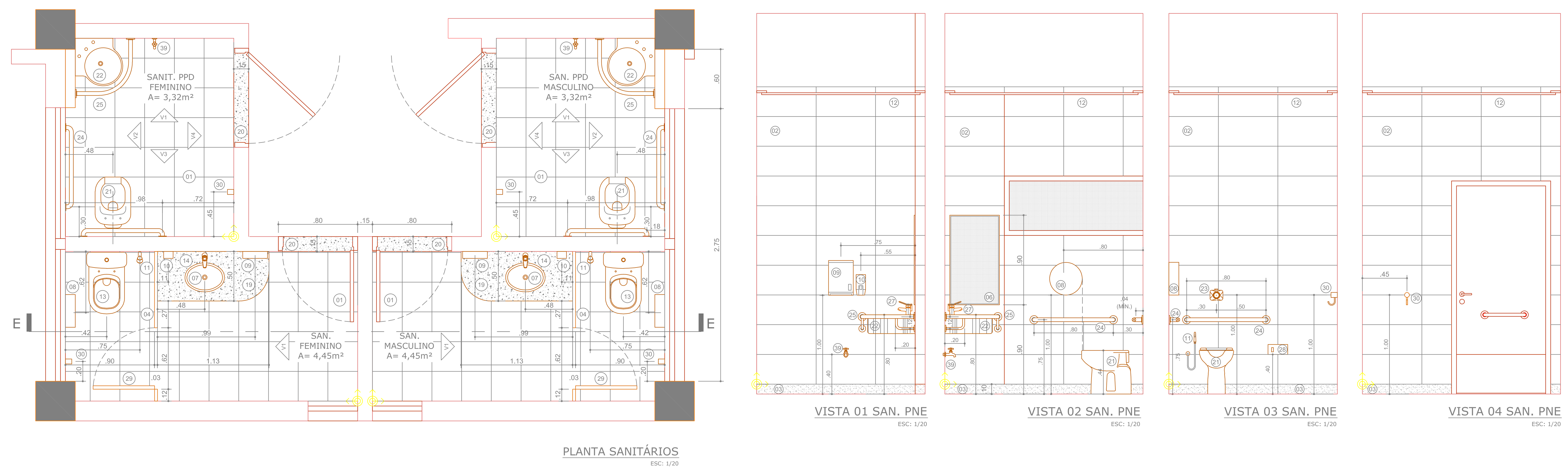

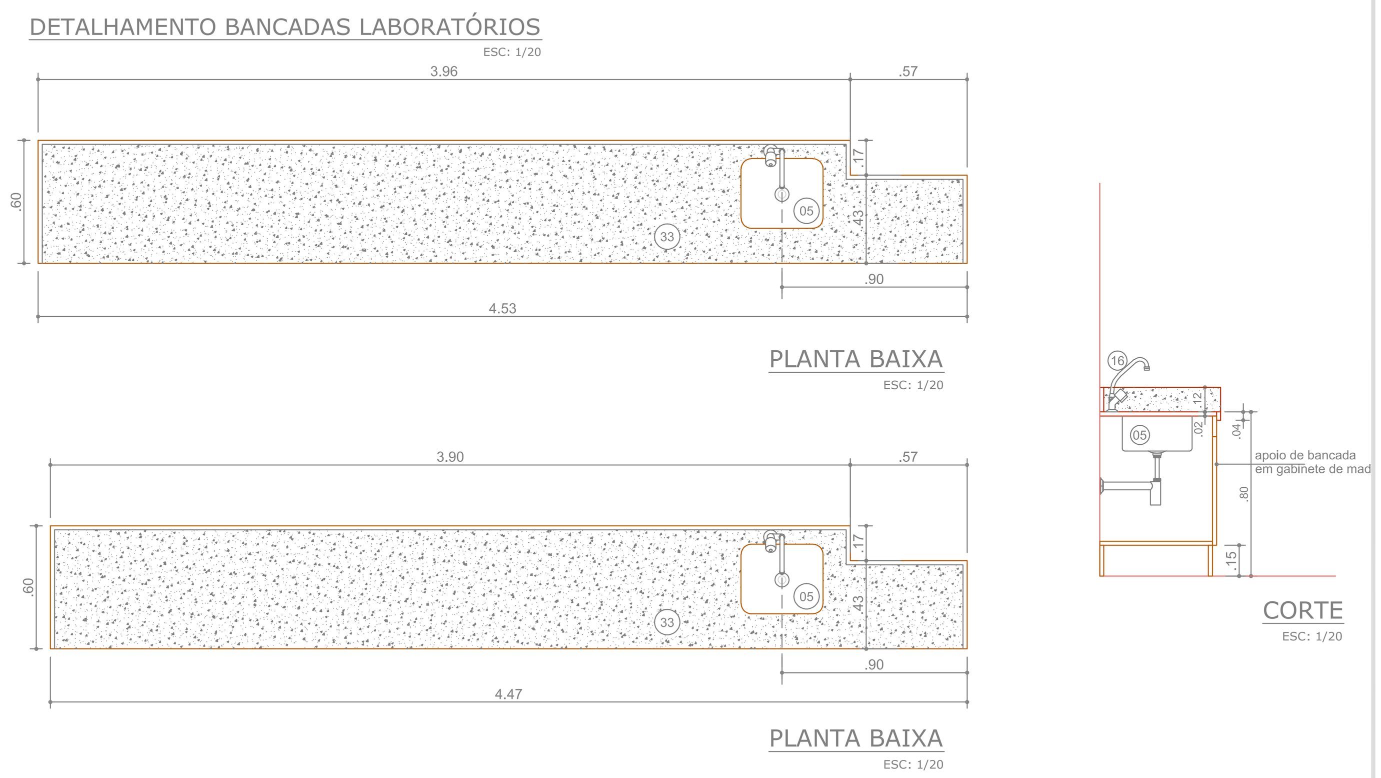

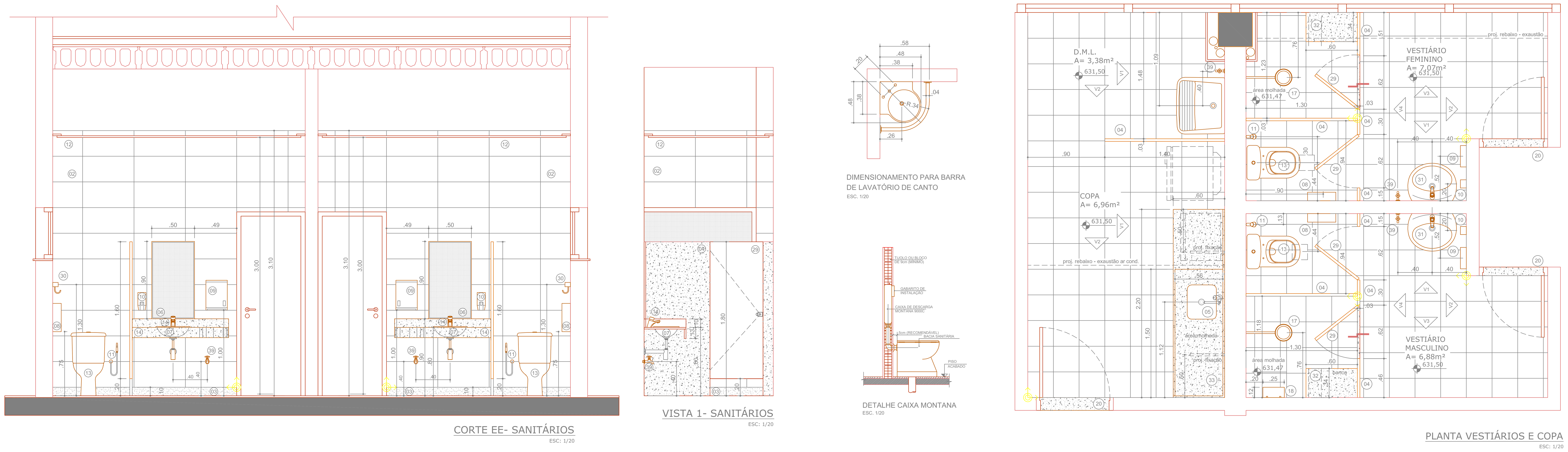

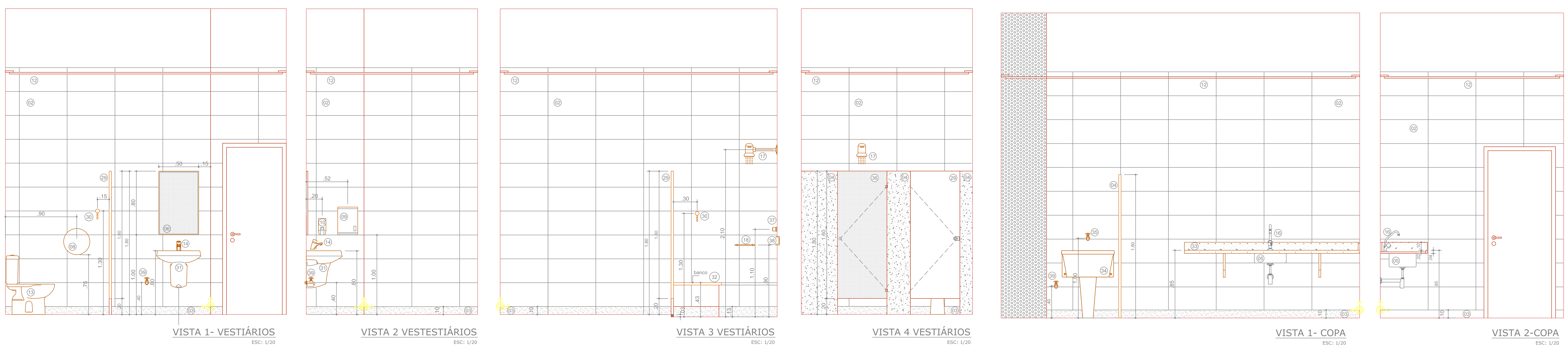

LEGENDA PARA DETALHAMENTOS

01 - PISO CERÂMICO DA MARCA ELIANE OU SIMILAR, TRANS GR P/ME COLEÇÃO SUPERBÁSICO OU SIMILAR, PEI 4- DIMENSÕES 30X30 cm COR CINZA
02 - CERÂMICA GLACIER WHITE RETIFICADA, PORTOBELLO OU SIMILAR - DIMENSÕES 30 x 60 cm
03 - RODAPÉ EM GRANILITE CINZA h=10cm
04 - DIVISÓRIA SANITÁRIA EM GRANILITE CINZA
05 - PIA PARA COZINHA, RETANGULAR 34x40cm, COM ABAS ARREDONDADAS, EM INOX 304, LINHA RETANGULAR SIMPLES, STRAKE INOX OU SIMILAR COM SIFÃO CROMADO DECA, ESTEVES OU SIMILAR
06 - ESPELHO CRISTAL, e=6mm E MOLDURA EM ALUMÍNIO COM ACABAMENTO ACETINADO PERFIL AF15
07 - CUBA DE LOUÇA EMBUTIDA OVAL COR BRANCA, REF. DECA L59 OU SIMILAR COM SIFÃO E VÁLVULA CROMADOS MARCA ESTEVES, DECA OU SIMILAR E ENGATE FLEXÍVEL CROMADO DECA OU SIMILAR
08 - DISPENSER PARA PAPEL HIGIÊNICO EM ROLO PLÁSTICO ABS, LINHA WHITE DA IDEAL SISTEMAS DE HIGIENE OU SIMILAR
09 - DISPENSER PARA PAPEL TOALHA BOBINA COM TECLA EM PLÁSTICO ABS, LINHA WHITE DA IDEAL SISTEMAS DE HIGIENE OU SIMILAR
10 - DISPENSADOR PARA SABONETE GEL EM PLÁSTICO ABS, LINHA WHITE DA IDEAL SISTEMAS DE HIGIENE OU SIMILAR
11 - DUCHA HIGIÊNICA ESPECIAL COM GATILHO PARA DOCOLBASE REF. 00479806 MARCA DOCOL OU SIMILAR, E REGISTRO DE PRESSÃO DOCOL BASE REF. 25140500 COM ACABAMENTO DA LINHA ITAPEMA BELLA DOCOL ESPECIAL REF. 00162660 OU SIMILAR
12 - FORRO DE GESSO COM ACABAMENTO EM PINTURA LÁTEX PVA COM EMASSAMENTO COR BRANCO NEVE TIPO CORALPLUS
13 - BACIA SANITÁRIA COM CAIXA ACOPLADA, LINHA VOGUE PLUS, COR BRANCO, FABRICANTE DECA OU SIMILAR
14 - TORNEIRA DE PRESSÃO DECAMATIC, DECA OU SIMILAR
15 - REGISTRO DE GAVETA COM ACABAMENTO DA LINHA ITAPEMA BELLA DA DOCOL ESPECIAL OU SIMILAR
16 - TORNEIRA DE PRESSÃO, BICA ALTA DE MESA, LINHA ITAPEMA BELLA DA DOCOL ESPECIAL OU SIMILAR
17 - CHUVEIRO ELÉTRICO TIPO DUCHA BELLO BANHO MARCA LORENZETTI OU SIMILAR
18 - APOIO PARA OBJETOS EM VIDRO BOREAL e=10mm, LARGURA DE 12cm E COMPROMENTO 25cm, FIXADO COM BOTÕES CROMADOS.
19 - BANCADA EM GRANITO PRETO SÃO GABRIEL COM GUARNIÇÃO DE PAREDE h=10cm, SAIA DE 13CM, FIXADO NA PAREDE COM MÃO-FRANCESA
20 - SOLEIRA EM GRANILITE CINZA
21 - BACIA SANITÁRIA SIFONADA CONVENCIONAL, COR BRANCA REF. P51 LINHA CONFORTO DECA OU SIMILAR COM ASSENTO PLÁSTICO DA MESMA LINHA E COR
22 - LAVATÓRIO DE CANTO LINHA MASTER L 76, COR BRANCO GELO, CONSIDERAR FORNECIMENTO DE TODOS OS ACESSÓRIOS NECESSÁRIOS PARA SEU PERFEITO FUNCIONAMENTO. FABRICANTE DECA, OU SIMILAR
23 - ESPELHO DE ACABAMENTO LINHA MONTREAL EM AÇO CROMADO FOSCO PARA CAIXA DE DESCARGA DE EMBUTIR MONTANA M9000
24 - BARRA DE APOIO RETA PARA VASO SANITÁRIO 80cm DE COMPRIMENTO Ø1$\frac{1}{4}$", EM TUBO LISO DE AÇO INOX, RECURVADO NOS CANTOS, CHUMBADA NA PAREDE COM ARREMATE DE ACABAMENTO, MARCA ARTINOX MARINGÁ.
25 - BARRA DE APOIO PARA LAVATÓRIO SUSPENSO, Ø1$\frac{1}{4}$" EM TUBO LISO DE AÇO INOX, RECURVADO NOS CANTOS, CHUMBADA NA PAREDE COM ARREMATE DE ACABAMENTO, MARCA ARTINOX MARINGÁ
27 - TORNEIRA PARA LAVATÓRIO DE SANITÁRIOS ESPECIAIS COM ACIONAMENTO HIDROMECÂNICO COM PRESSÃO MANUAL, MODELO PRESSMATIC BENEFIT ACABAMENTO CROMADO, MARCA DOCOL OU SIMILAR
28 - CAMPAINHA SEM FIO FORCELINE MODELO 7502 OU SIMILAR
29 - PORTA EM LAMINADO ESTRUTURAL TS NA COR PRETA, COM FECHO LIVRE/OCUPADO NA LINHA ALCOPLAC MARCA NEOCOM OU SIMILAR DIMENSÕES 60X160cm
30 - CABIDE METÁLICO TIPO GANCHO CROMADO
31 - LAVATÓRIO DE LOUÇA COM COLUNA SUSPENSA, ACABAMENTO NA COR BRANCO GELO, CÓD. L51 + CS 1V, DA LINHA VOGUE PLUS DA MARCA DECA OU SIMILAR
32 - TAMPO PARA BANCO EM GRANITO PRETO SÃO GABRIEL FIXADO EM BASE DE ALVENARIA DE 43CM DE ALTURA E 15CM DE ESPESSURA COM REVESTIMENTO COM CERÂMICO
33 - BANCADA EM GRANITO PRETO SÃO GABRIEL COM GUARNIÇÃO DE PAREDE h=10cm, SAIA DE 4CM, REBAIXO NA ÁREA MOLHADA E FIXADO NA PAREDE COM MÃO-FRANCESA
34 - TANQUE DE LOUÇA COM COLUNA, 40 LITROS, CÓD. TQ03 (TANQUE) E CT25 (COLUNA), DA MARCA DECA OU SIMILAR
35 - TORNEIRA DE PAREDE PARA USO GERAL COM AREJADOR, CÓD. 1154 C39, ACABAMENTO CROMADO, DA LINHA STANDARD DA MARCA DECA OU SIMILAR
36 - PORTA DE VIDRO TEMPERADO FOSCO, NA ESPESSURA DE 6MM, FIXADO NA DIVISÓRIA DE GRANILITE COM DOBRADIÇA COM MOLA DA LINHA MÁRMORE DA MARCA IMAB OU SIMILAR.
37 - ACABAMENTO PARA REGISTRO DE PRESSÃO, DA LINHA ITAPEMA BELLA DA DOCOL ESPECIAL OU SIMILAR
38 - SABONETEIRA DE LOUÇA DE EMBUTIR, ACABAMENTO NA COR BRANCO GELO, REF. A38 DA MARCA DECA OU SIMILAR
39 - TORNEIRA DE PAREDE CROMADA PARA USO GERAL CÓD. 1152C39 DA LINHA STANDARD DA MARCA DECA OU SIMILAR

PONTO DE INÍCIO PARA A COLOCAÇÃO DA CERÂMICA

OBSERVAÇÕES GERAIS:
* Todas as medidas em metros exceto onde indicado;
* Antes da execução, conferir todas as medidas no local;
* Não tomar medidas em escala na planta;
* Demais especificações em Memorial Descritivo de Arquitetura.

REV.	DATA	DESCRIÇÃO DA REVISÃO

ATENÇÃO
A autoria do projeto não é responsabilidade deste Núcleo, cabendo à este, apenas sua análise e gerenciamento.

NÚCLEO DE GERENCIAMENTO DE PROJETOS DE OBRAS
Pró-reitoria de Desenvolvimento Universitário
UNIVERSIDADE ESTADUAL DE CAMPINAS

OBRA: LABORATÓRIO DE BIOCOMBUSTÍVEIS / CONSTRUÇÃO
LOCAL: Quadra 45- Parque Tecnológico- Unicamp
CÓDIGO DA OBRA: INOVlib

CBR - ENGENHARIA S/S LTDA
Rua Botafogo 280, cj. 22-Menino Deus-Porto Alegre-RS
CEP 90150-050 - Tel/Fax (51)3233-3168

Autor(es) do Projeto	CREA	DATA	VISTO
Arq. Marcelo M. Cornetet	109. 049-D		
Arq. Diego Brandalise	122 623-D		
Arq. Isabela Belém Meneghello	5061458511		

REFERÊNCIA: EXECUTIVO
AMPLIAÇÕES SANITÁRIOS
ÁREA: copa + dml + vest.+sans=39,83m²

DATA	DESENHO	ARQUIVO	ESCALA
01/07/2008	IBM	INOVLIB_ARQ_PE_F13san_DES_R00.DWG	1:20

ARQ
13/14