

COBERTURA / CAIXA D'AGUA
ESC.: 1:50

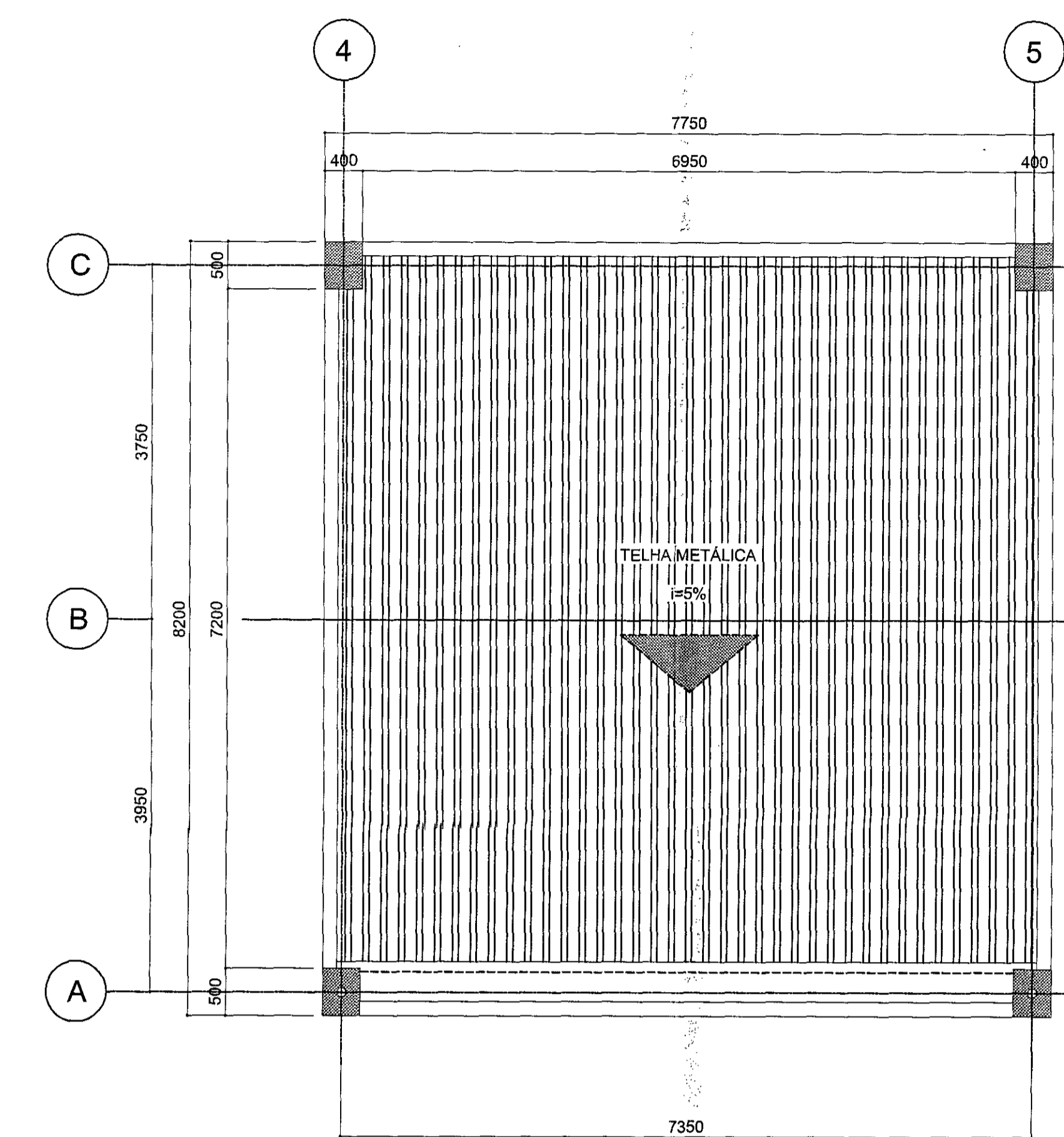

COBERTURA
DA CAIXA D'AGUA
ESC.: 1:50

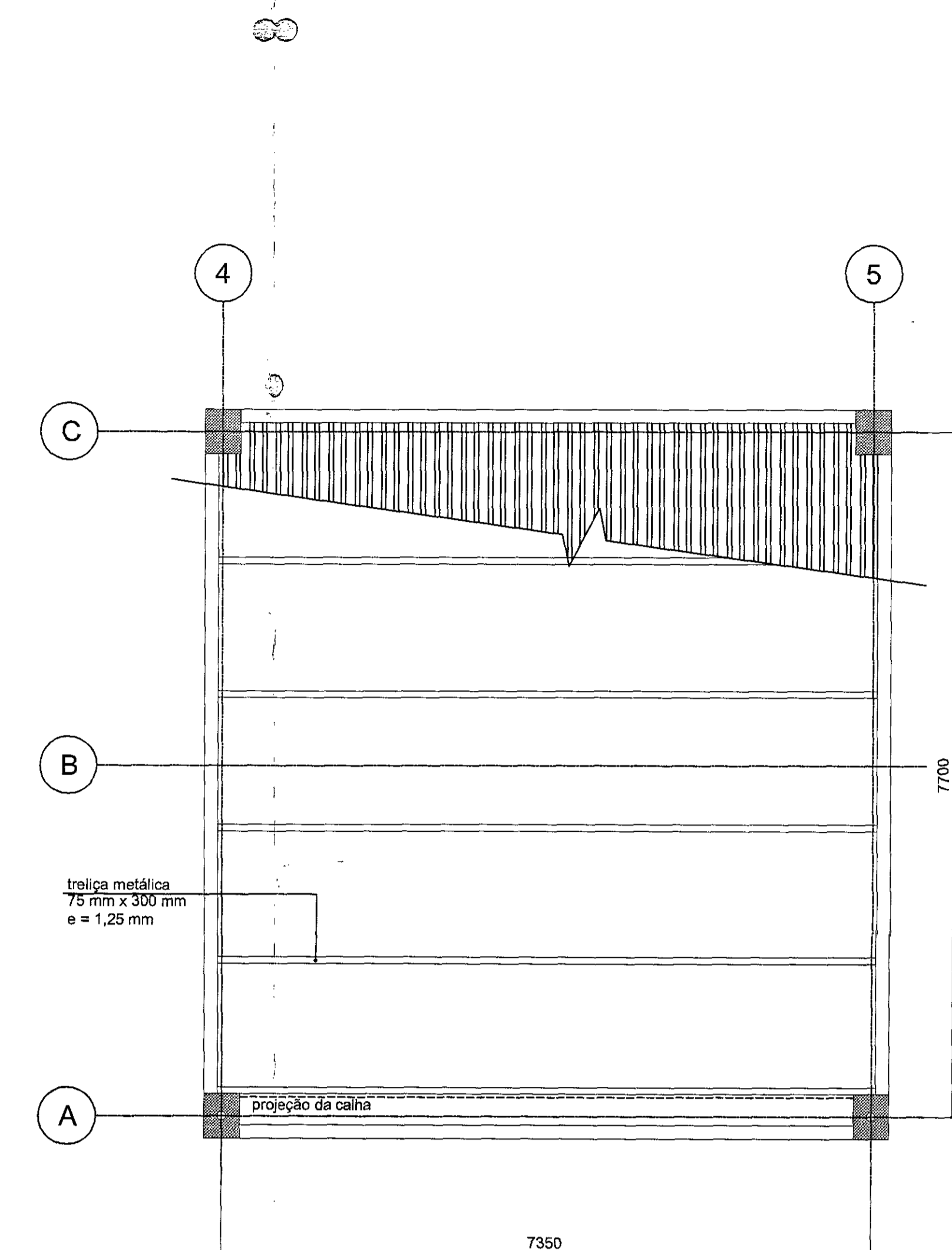

ESTRUTURA DA COBERTURA
DA CAIXA D'AGUA
ESC.: 1:50

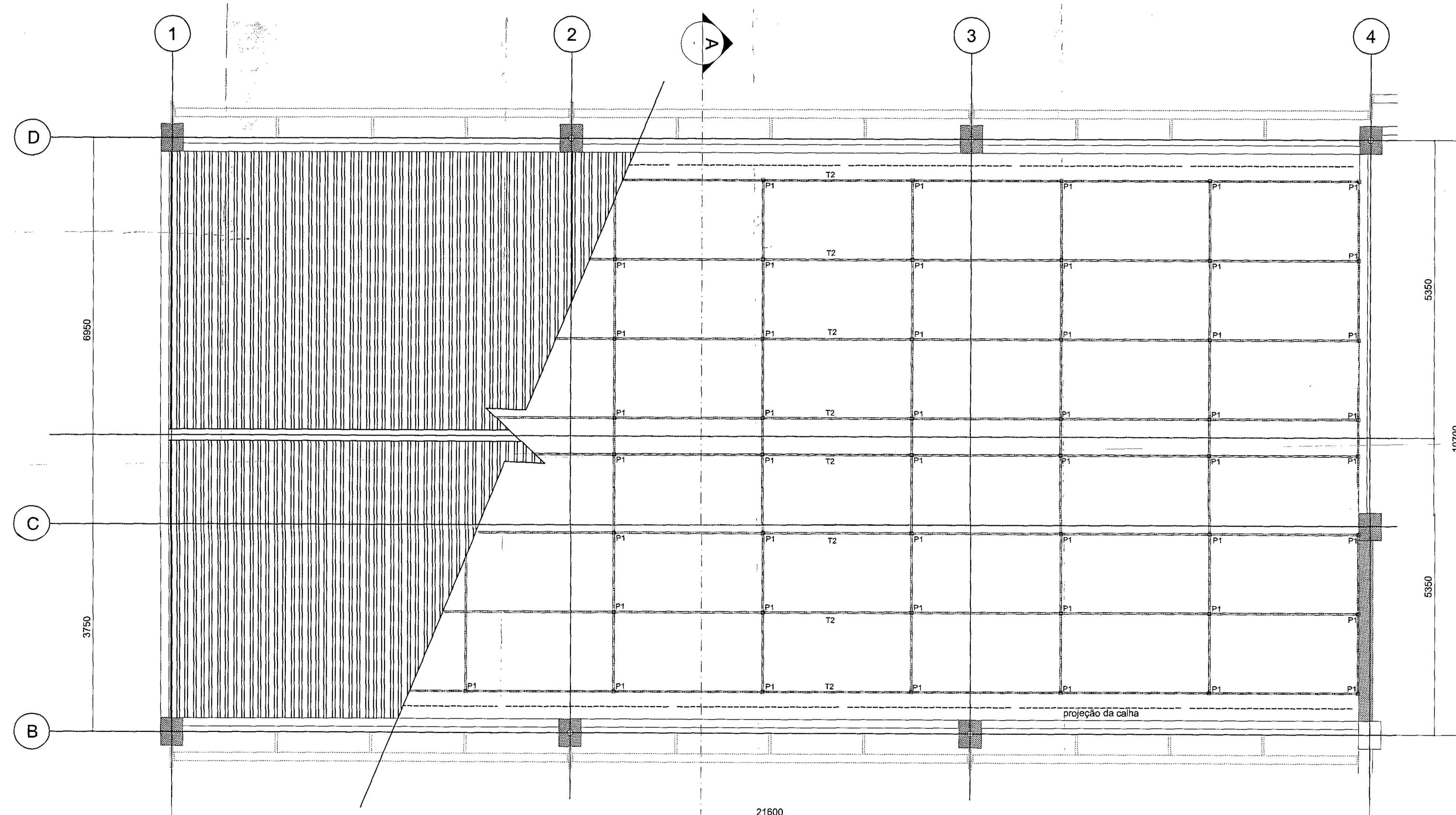

ESTRUTURA DA COBERTURA
ESC.: 1:50

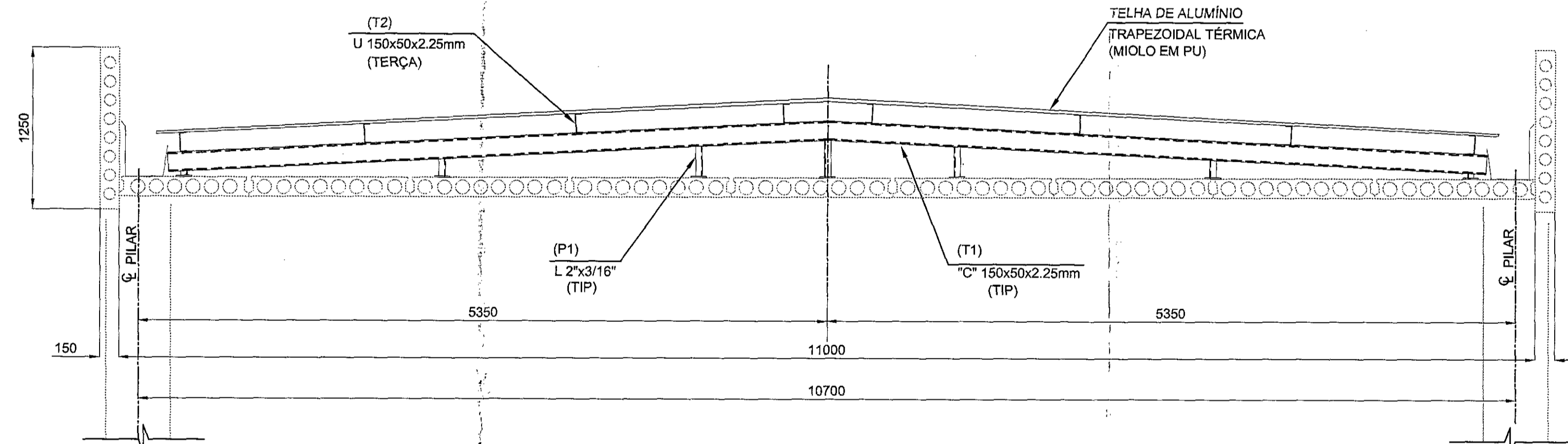

CORTE A-A
ESC.: 1:30

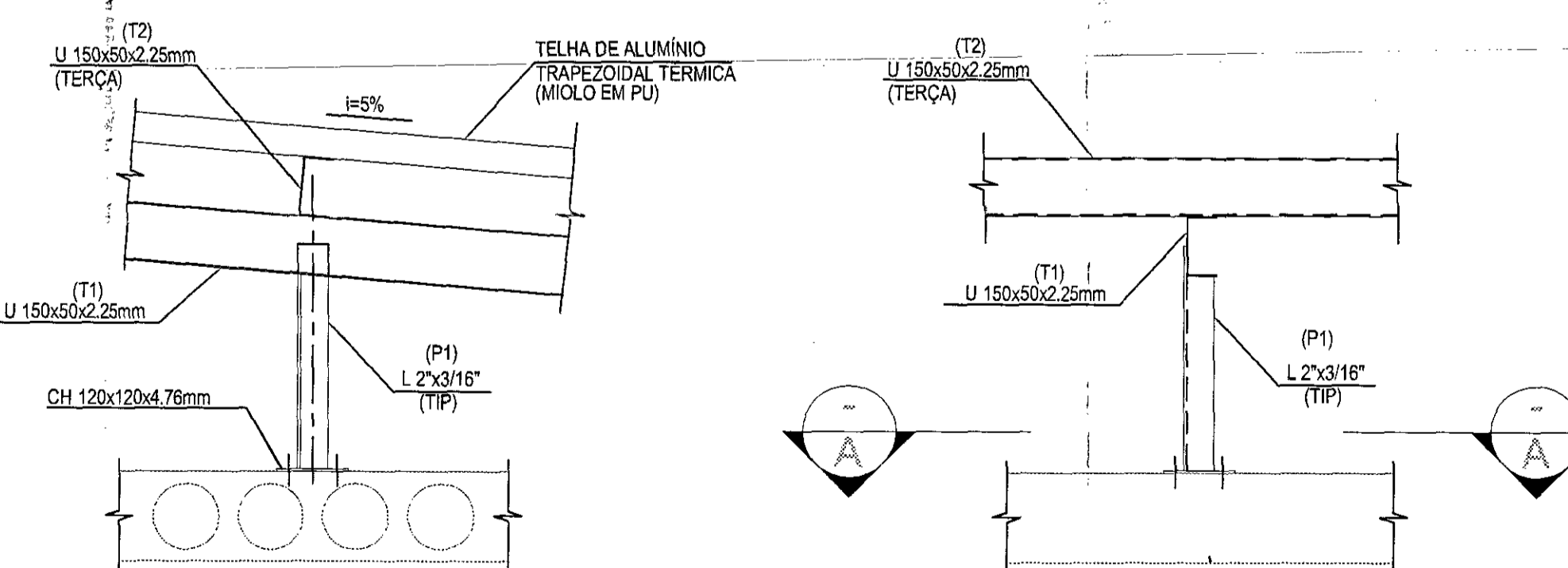

DETALHE DO APOIO DAS TERÇAS
ESC.: 1:10

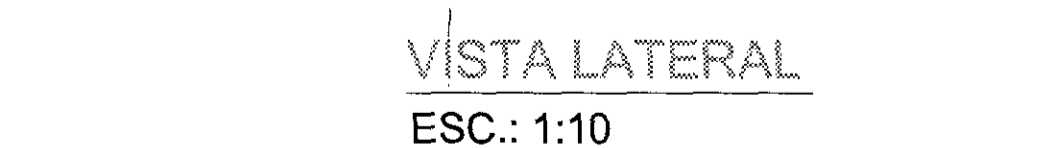

VISTA LATERAL
ESC.: 1:10

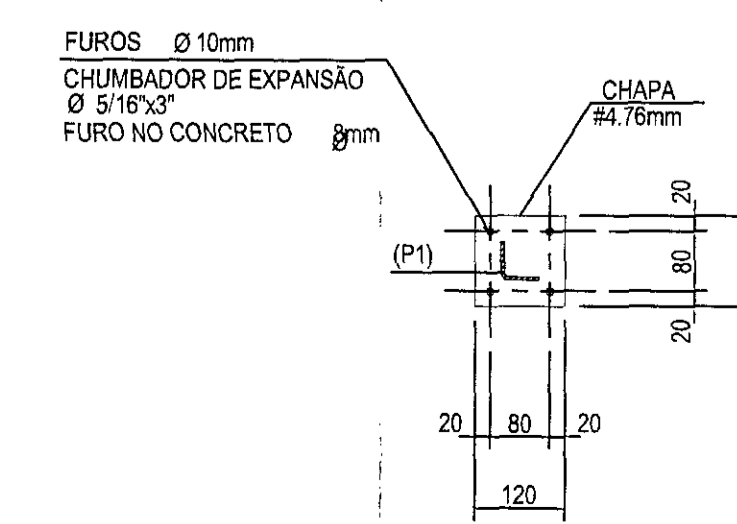

CORTE A-A
ESC.: 1:10

- LEGENDA
- ALVENARIA A CONSTRUIR
 - PIARES QUE SOBEM
 - PIARES QUE MORREM
 - PIARES COM CONDUTORES

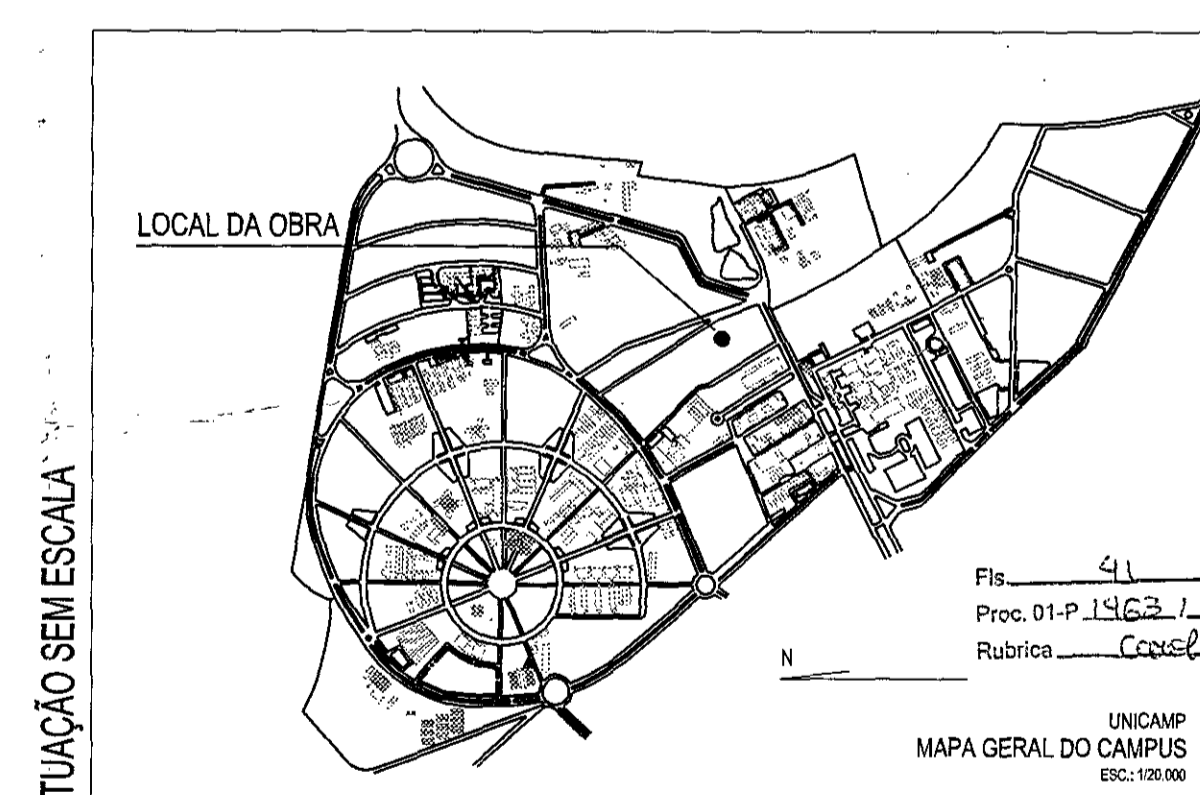

- OBSERVAÇÕES GERAIS
- Todas as medidas deverão ser expressas em metros, exceto onde indicado.
 - Antes da execução da obra, conferir todas as medidas no local.
 - Não tomar medidas em escala na planta.
 - Para toda interferência em alvenaria existente, as medidas deverão ser confirmadas no local e confrontadas com as medidas fornecidas pelo projeto executivo, podendo haver necessidade de ajustes.
 - Em caso de reformas, as áreas que sofreram danos causados pela intervenção deverão ser recuperadas, principalmente pintura, piso e janelas. Em cada caso, seguir o padrão existente no local.
 - As demais especificações deverão estar indicadas no Memorial Descritivo de Arquitetura.

REVISÃO	DATA	DESCRIÇÃO DA REVISÃO
0	JUN/13	EMIÇÃO FINAL

COORDENADORIA DE PROJETOS E OBRAS CPO
 Pró-Reitoria de Desenvolvimento Universitário
 UNICAMP
 ENDREÇO: RUA BERNARDO DE SALES, 300 - UNICAMP, CAMPINAS, SÃO PAULO
 OBRA: CONSTRUÇÃO
 PRP000

AJM AJM Sociedade Construtora Ltda.
 Av. Amolfo Azevedo 167 - São Paulo - SP
 CEP 01238-030 - Tel/Fax: (11) 3672.0229
 e-mail: comercial@ajmconstrutora.com.br

UNIVERSIDADE	CENTRO PAULISTA DE PESQUISA EM BIOENERGIA DA UNICAMP	PROJETO	UNICAMP
COORDENADOR	PROF. DR. ROBERTO DE SOUZA	PROJETO	UNICAMP
OBRA	CONSTRUÇÃO DO EDIFÍCIO SEDE	REF.	MET
TÍTULO	MONTAGEM - ESTRUTURA METÁLICA PLANTA COBERTURA E CAIXAS D'ÁGUA	DES.	M-001
AUTOR	DR. ROBERTO DE SOUZA	REVISOR	DR. ROBERTO DE SOUZA
DATA	17/07/2013	REVISÃO	01